

Obecní úřad Bílovice
odbor výstavby a územního plánování
Bílovice 70, 687 12 Bílovice

Marta Mooneapillay 22.12.2023
Mistřice 224, 687 12 Bílovice
v zastoupení p. Jaroslavem Sedlářem, 23.10.1946
Tel.: 603532085, Mistřice 224, 687 12 Bílovice
Doručovací adresa : p. Jaroslav Sedlář Rezlerova 305/12, 109 00 Praha 10
Sepsáno: dne 4.9.2023

OBECNÍ ÚŘAD BÍLOVICE	
okres Uh. Hradiště	
08 -09- 2023	
Č.J. 2118/2023	Příl.
Vyřízeno:	

Doplnění mého odvolání proti územnímu rozhodnutí č.06/2023, č.j.: SÚB/1858/2023,
spis.zn.275/2023/DR, ze dne 07.08.2023.

Podávám doplnění odvolání podané pouze k jeho části, podané dne 25.8.2023, podané po zákonné patnáctidenní lhůtě, které bude pravděpodobně považováno nikoli za odvolání, ale za dodatečné vyjádření, které je možno činit až do vydání rozhodnutí. V části podaného odvolání rozhodně nesměřuje proti provedení stavby „Mistřice, obnova NN“, ani k jeho umístění, ale proti části stanovisek, vyjádření podle dokladů a podkladů, které byly doloženy ale nejsou v souladu se skutečným stavem v uvedené lokalitě Větrák Mistřice I. u mého RD č.224.

- 1) jedná se kopii katastrální mapy, pořízenou dálkovým přístupem dne 22.06.2023, která vykazuje u pozemků parc.č.283, parc.č.284, parc.č.285 k vedlejšímu sousednímu pozemku parc.č.4535/1 uvedena větší šíře (12, 9,81) ve výkresech PD, než je šíře uvedená v katastru nemovitostí (8,1-8,61).
 - 2) tento stav je daný tím, že vlastník pozemku parc.č.4535/1 LV č. 1, obec Mistřice, neprovedl v roce 2001 geometrické zaměření a tím je tento chybný stav stále v katastru nemovitostí, je zadán ve výkresech projektové dokumentace a podle PD jsou vyhotovená stavební povolení.
 - 3) přesto, že řadu let se snažíme řešit pouze podstatu věci, opravu chyb a vad týkající se lokality Mistřice Větrák, nikoliv co nebo kdo tento stav způsobil.
 - 4) v současné době byla podána žádost ke KN a ke stavebnímu úřadu o vydání rozhodnutí, a Obecnímu úřadu Mistřice o provedení opravy v KN, PD, stavebního povolení. Dosud jsme neobdrželi vyjádření.
 - 5) umístění stavby NN – souhlasím s provedením stavby NN tak, jak bylo podepsáno v roce 2023, včetně dalších inženýrských sítí a to proto, aby byly stavby inženýrských sítí provedeny před provedením opravy místní komunikace a nevznikaly další náklady při jejím porušení, nehledě na tu skutečnost, že podle výkresu č.101, 103 PD změna stavby před dokončením, by stavba NN Mistřice rozhodně komunikaci podle výše uvedeného v budoucnu narušila.
- V této souvislosti nebyly projednány ani moje podání, směřující jak k obci, tak k příslušným orgánům, proto očekávám rozhodnutí s tím, že budou chyby a vady odstraněny a v tom případě bych odvolání neprodleně stáhl.

Sedlář Jaroslav

Sedlář Jaroslav

Přílohy: 4listy A4

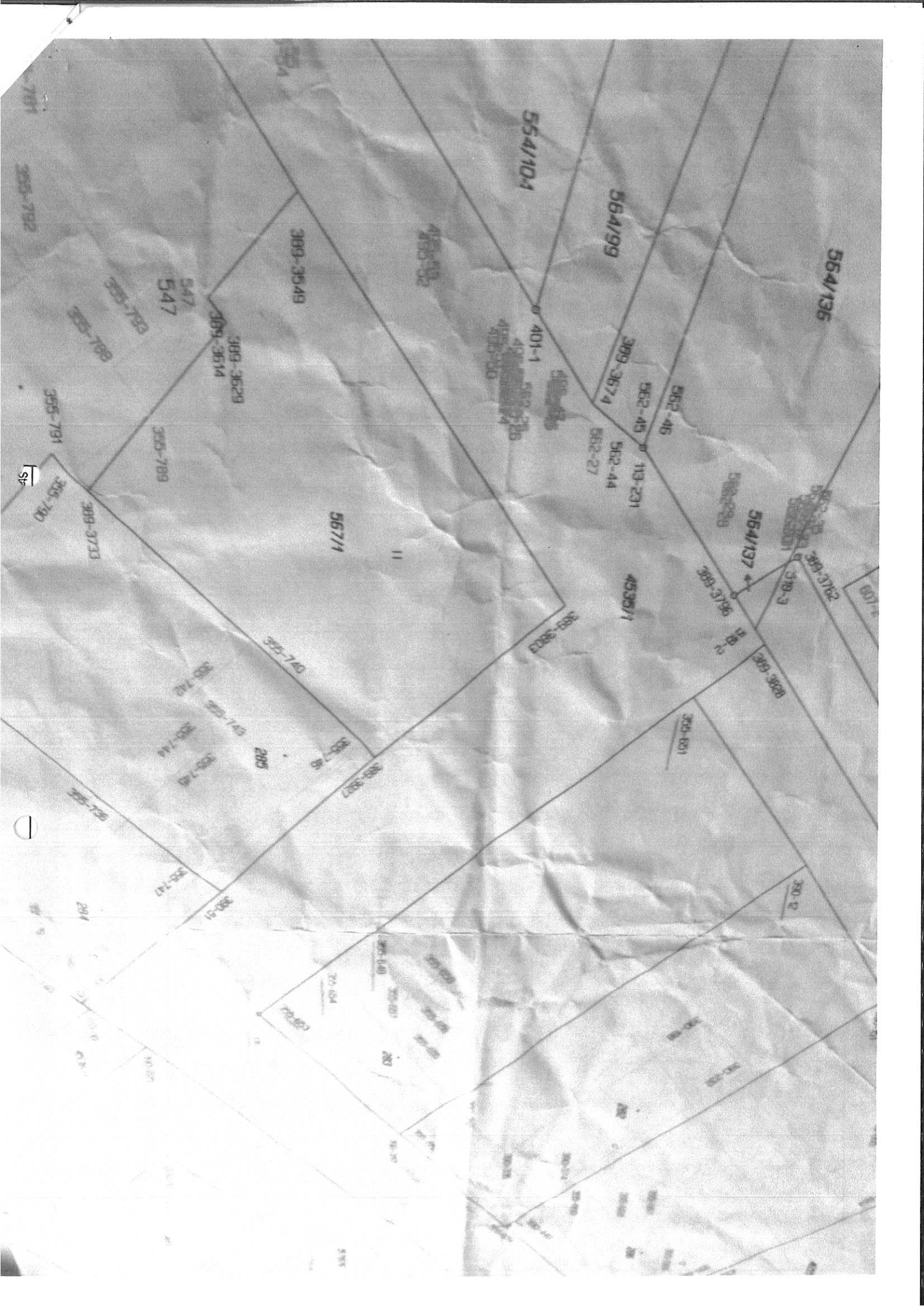

NAVRHOJAL	ING.SČO	VYPRACOVAL	ING.SČO
INVESTOR :	Obec MISTRICE	KATASTRÁLNÍ ÚZEMÍ :	MISTRICE
STAVBA	MÍSTNÍ KOMUNIKACE V ČÁSTI VĚTRÁK A,B,C MISTRICE		
OBŠAH VÝKRESU	SITUACE		

Ing. Josef ŠÍCO	
proj. dopravních staveb	
TLUMÁČOV	
STUPEŇ	DSP
POČET M	244
MEŘITNO	1:250
DATA	únor 2023
ZM. Č.	2023/03/30
ARCH. Č.	OSLO VYKRESU
2023-0	101

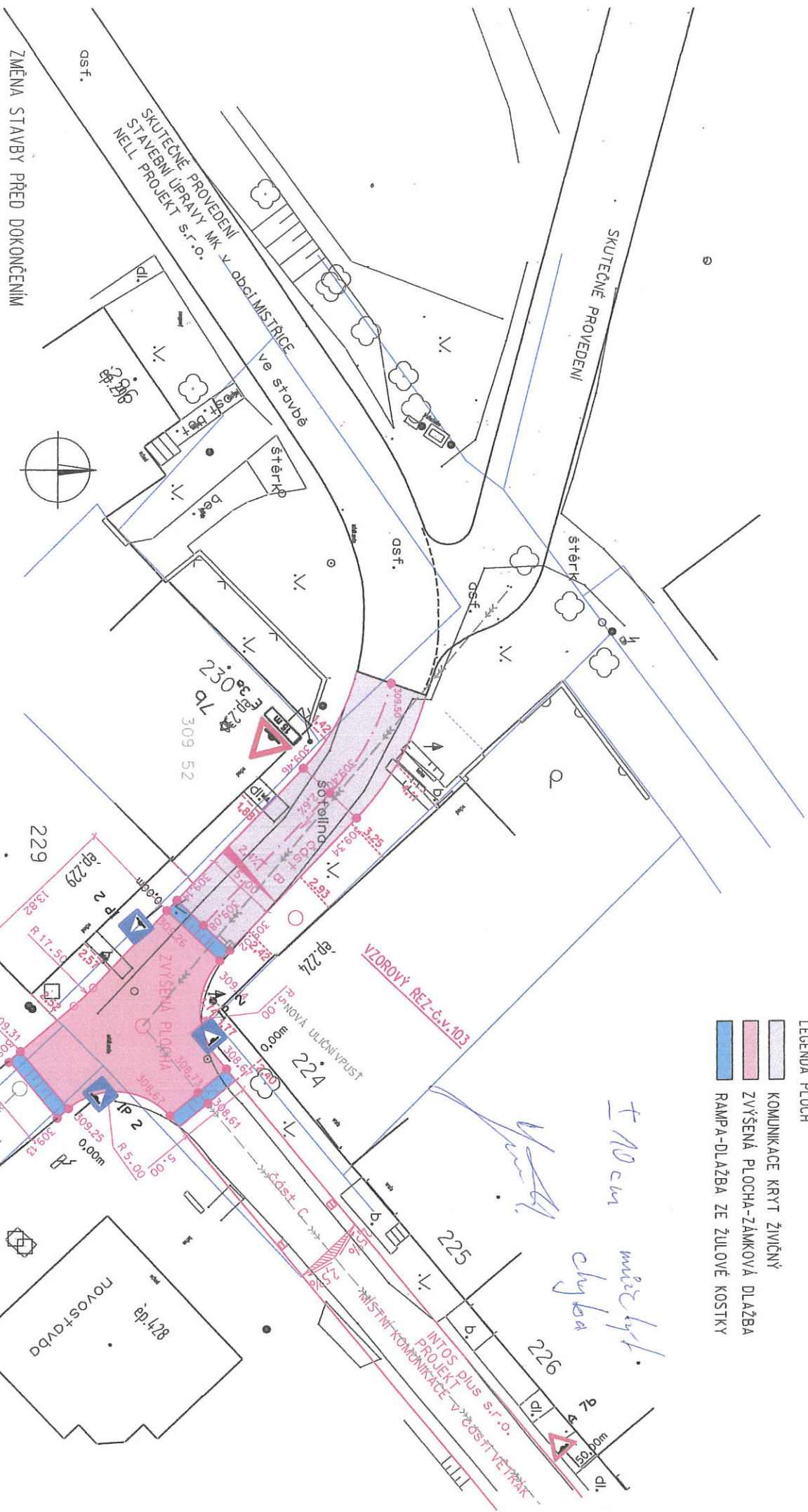

- LEGENDA PLOCH
- KOMUNIKACE KRYT ŽIVČINÝ
 - ZVYŠENÁ PLOCHA-ZÁMKOVÁ DLAŽBA
 - RAMPA-DLAŽBA ZE ŽULOVÉ KOSTKY

T 10 cm více hřt. chyba

INTOS PLUS s.r.o.
PROJEKT
MÍSTNÍ KOMUNIKACE V ČÁSTI VĚTRÁK

NAVROHOVANÉ VÝŠKY
STÁVAJÍCÍ VÝŠKY

Část A ZREALIZOVANÁ
20% v.v.-ZB
MÁKORZNA

