

**Obec Bílovice, okr. Uherské Hradiště**  
**Bílovice čp. 70, 687 12**

## **Záměr**

Na základě žádosti, projednané Radou obce Bílovice dne 21.4.2022, zveřejňuje Obec Bílovice záměr, jehož předmětem je prodej pozemku ve vlastnictví Obce Bílovice parc.č. 1540/53 v k.ú. Bílovice o výměře 7 m<sup>2</sup>, který vznikl oddělením z obecní parcely č. 1540/16 v k.ú. Bílovice na základě zpracovaného geometrického plánu č. 1027-4063/2022.

Bližší informace budou poskytnuty na tel. čísle 602 731 897.

Příloha: geometrický plán č. 1027-4063/2022



Petr Fusek  
starosta obce

Vyvěšeno: 24. 5. 2022  
Sejmuto:

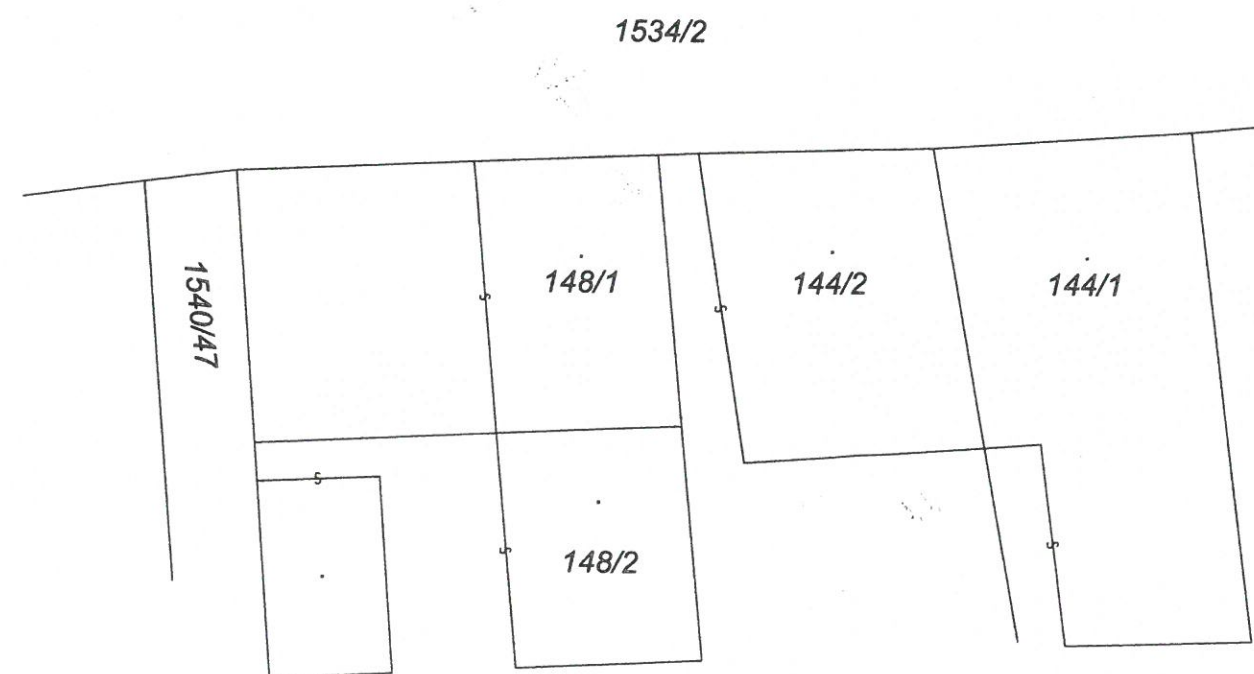
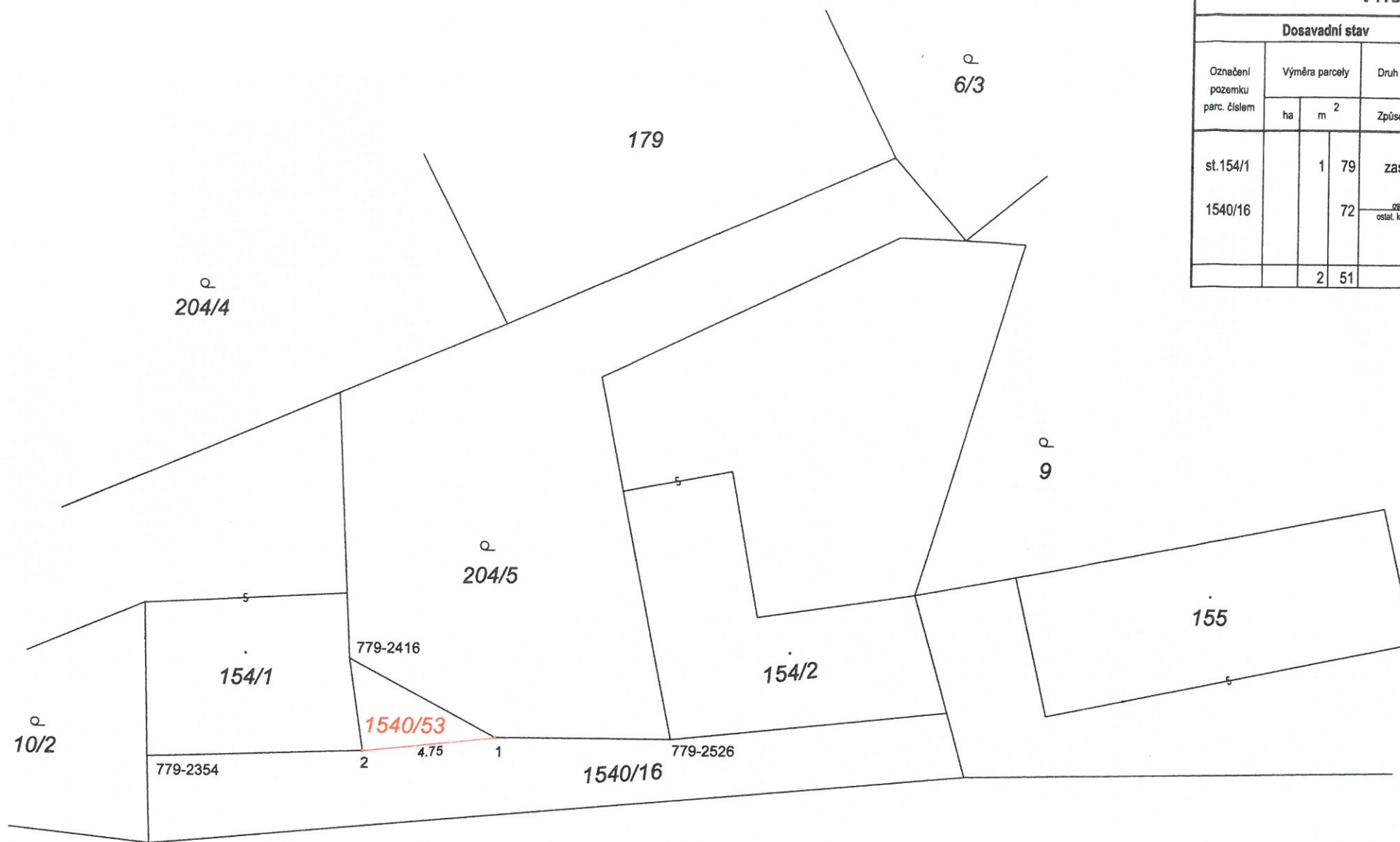

VÝKAZ DOSAVADNÍHO A NOVÉHO STAVU ÚDAJŮ KATASTRU NEMOVITOSTÍ														
Dosavadní stav				Nový stav										
Označení pozemku parc. číslem	Výměra parcely		Druh pozemku Způsob využití	Označení pozemku parc. číslem	Výměra parcely		Druh pozemku Způsob využití	Typ stavby Způsob využití	Způs. určení výměr	Porovnání se stavem evidence právních vztahů				
	ha	m <sup>2</sup>			ha	m <sup>2</sup>				Díl přechází z pozemku označeného v katastru nemovitostí	dřívější poz. evidenci	Číslo listu vlastnictví	Výměra dílu	
st.154/1	1	79	zast. pl.	st.154/1	1	79	zast. pl.	č.p.128 rod.dům	0			556		
1540/16		72	ostat. pl. ostat. komunikace	1540/16	65	7	ostat. pl. ostat. pl. jiná plocha		0	1540/16		1		65
				0					1540/16		1		7	
	2	51			2	51								

Seznam souřadnic (S-JTSK):  
Souřadnice pro zápis do KN

Číslo bodu	Y	X	kk
779-2354	531189.93	1178446.59	8
779-2416	531182.72	1178443.02	8
779-2526	531171.31	1178445.83	8
1	531177.54	1178445.83	3
2	531182.24	1178446.33	3

Zpřesnění geometrického a polohového určení pozemků podle § 50 odst. 1 písm. a) katastrálního zákona navržené v tomto geometrickém plánu lze v katastru nemovitostí provést jen na základě souhlasného prohlášení.

GEOMETRICKÝ PLÁN pro rozdělení pozemku	Geometrický plán ověřil úředně oprávněný zeměměřičský inženýr		Stejnopis ověřil úředně oprávněný zeměměřičský inženýr:	
	Jméno, příjmení: <b>Ing. Martin Šmíd</b>		Jméno, příjmení: <b>Martin Šmíd</b>	
	Číslo položky seznamu úředně oprávněných zeměměřičských inženýrů: <b>2596/12</b>		Číslo položky seznamu úředně oprávněných zeměměřičských inženýrů: <b>2596/12</b>	
	Dne: <b>14.3.2022</b> Číslo: <b>86/2022</b>		Dne: <b>21.3.2022</b> Číslo: <b>69/2022</b>	
Náležitostmi a přesností odpovídá právním předpisům.		Tento stejnopis odpovídá geometrickému plánu v elektronické podobě uloženému v dokumentaci katastrálního úřadu.		
Vyhotovitel: <b>Ing. Martin Šmíd</b> Přístav 552, 760 01 Zlín tel.: 775 986 485 email: smid.geodet@seznam.cz		Katastrální úřad souhlasí s očíslováním parcel.		
Číslo plánu: <b>1027-4063/2022</b>		<b>KÚ pro Zlínský kraj</b> <b>KP Uherské Hradiště</b> <b>Ing. Marta Dynková</b> <b>PGP-305/2022-711</b> <b>2022.03.21 14:34:25 CET</b>		
Okres: <b>Uherské Hradiště</b>				
Obec: <b>Bílovice</b>				
Kat. území: <b>Bílovice u Uherského Hradiště</b>				
Mapový list: <b>Napajedla 2-9/21</b>		Ověření stejnopisu geometrického plánu v listinné podobě.		
Dosavadním vlastníkům pozemků byla poskytnuta možnost seznámit se v terénu s průběhem navrhovaných nových hranic, které byly označeny předepsaným způsobem.				
roh budovy				